

- ENG FACHADA NORTE
ESCALA - 1/50

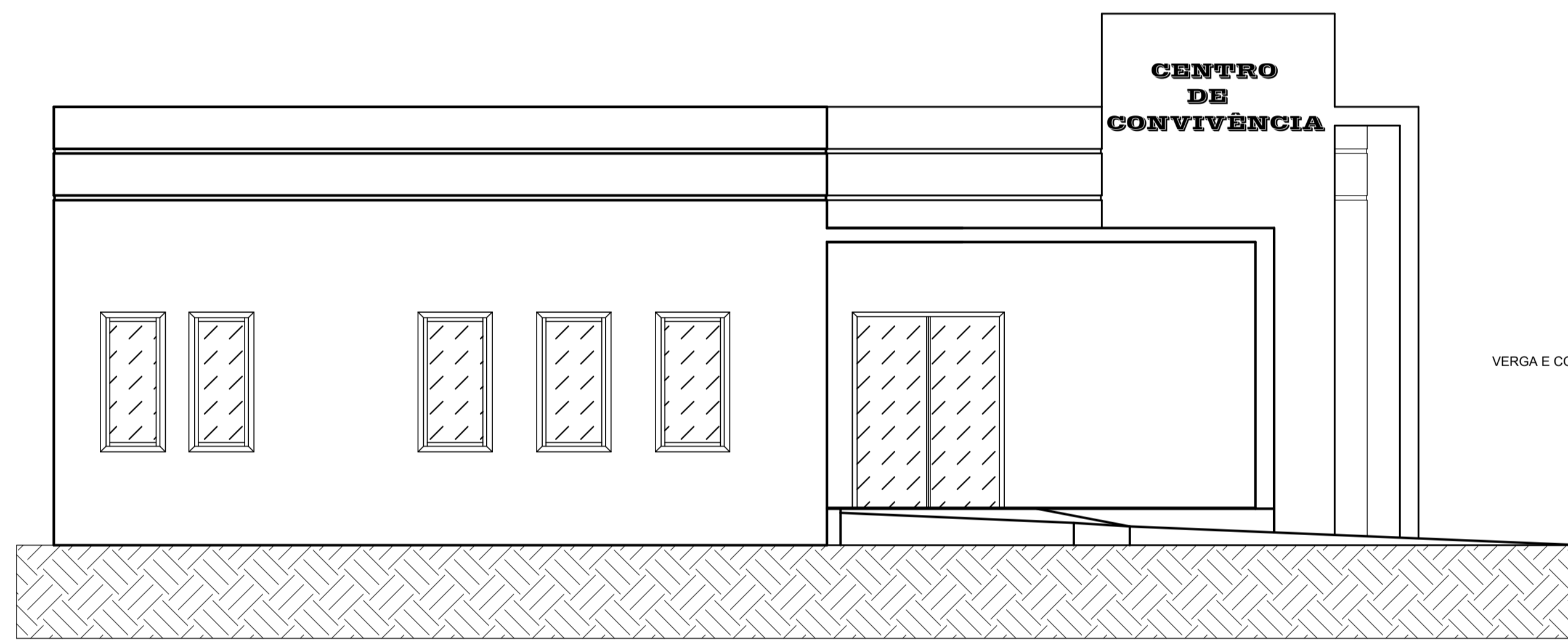

- ENG FACHADA LESTE
ESCALA - 1/50

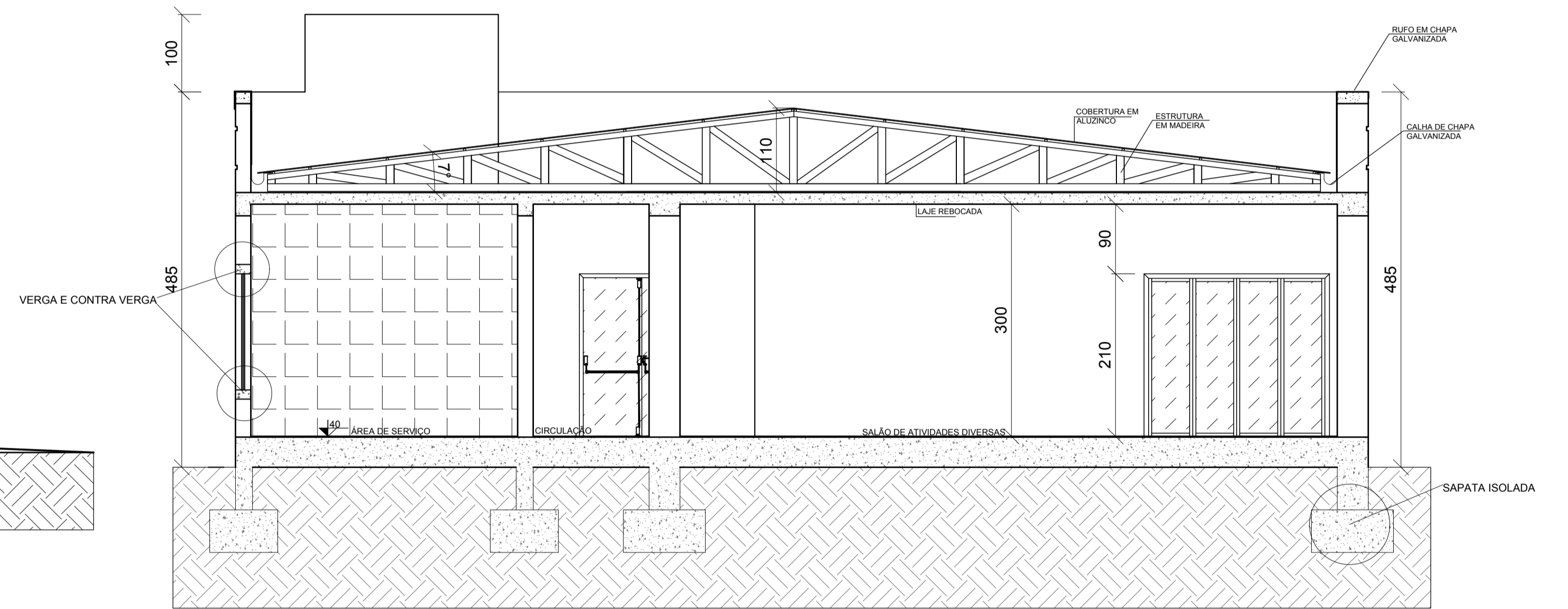

- ENG CORTE B-B
ESCALA - 1/50

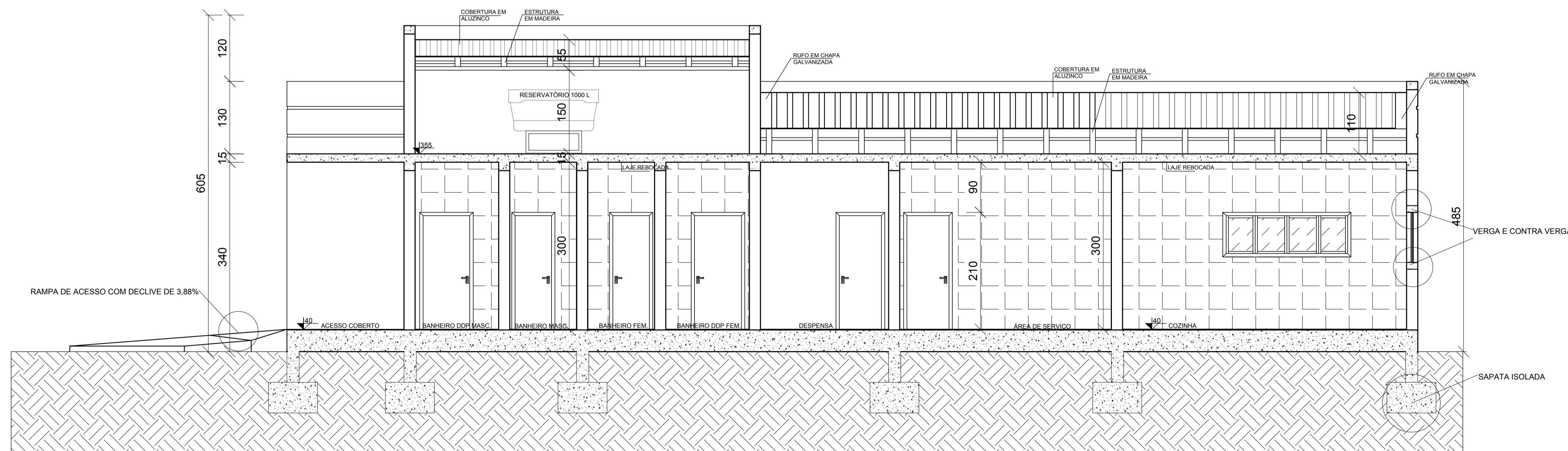

- ENG CORTE A-A
ESCALA - 1/50

HERGYA APARECIDA KELLER ENGENHEIRA CIVIL CREA-RS 219763		PROPRIETÁRIO(A): PREFEITURA MUNICIPAL DE SALDANHA MARINHO CNPJ: 92.399.153/0001-71	
TIPO	PROJETO DE EDIFICAÇÃO CENTRO DE CONVIVÊNCIA		
DESIGNAÇÃO	CORTES E FACHADAS		
ENDEREÇO	RUA GOMERCINDO SARAIVA ESQ. CAP. AUG. HELMEL (S=01, Q=09, L=315)		
LOCAL	SALDANHA MARINHO - RS		
DATA	AGOSTO/2020		PRANCHAS N° 03
	HERGYA APARECIDA KELLER	PREF. MUN. DE SALDANHA MARINHO	ESCALA 1:50